



GAL ELORO
Soc. Cons. Mista a r.l.

AVVISO PUBBLICO
per l'acquisto di arredi da destinare al Centro di Interpretazione del Patrimonio
Culturale, Artigianale, Immateriale e Paesaggistico del Comprensorio Elorino
nell'ambito del Progetto
"Les Voyages de la Connaissance"

Essendo questo GAL Partner del progetto di Cooperazione transazionale "Les Voyages de la Connaissance" approvato nell'ambito del Programma ENPI Italia Tunisia 2007-2013, si richiede migliore offerta in termini di costi, qualità e quantità per i seguenti beni per l'allestimento del citato Centro di Interpretazione:

1. vetrina espositiva h 180 cm in metallo con fondo in legno e parti in metacrilato (N° 1)
2. vetrina espositiva h 95 cm in metallo con fondo in legno e parti in metacrilato (N° 1)
3. colonna espositiva in metallo (N° 2)
4. espositore da terra porta dépliant in metallo e legno (N° 1)
5. bancone infopoint 145 x 54 h 100 verniciato con ducotone bianco (N° 1)
6. trasporto e montaggio allestimento
7. sedie pieghevole o impilabile (N° 50)

G.A.L. ELORO Soc. Cons. Mista a r.l.

Sede legale: Via Malta,106 Siracusa - Sede operativa: Via Ruggero Settimo, 9 – Noto (Sr)
C.F. – Partita IVA: 01 255 520 890 – Reg. Imp. di SR n.01255520890– R.E.A. 112379 SR – Capitale Sociale €32.640,00 I.V.
Tel: +39 0931 836108 – Fax:+39 0931 836199 – e-mail: info@galeloro.it Web: <http://www.galeloro.eu>

All'allegato "A" si riporta la planimetria dei locali da allestire (vedasi pagina seguente);
Le caratteristiche tecniche di ogni bene sono riportate nelle schede contenute all'allegato "B" al presente Avviso.

Importo a base d'asta

L'importo disponibile per i superiori acquisti è pari ad EUR 4.428,60 (IVA compresa).

Modalità di Partecipazione alla Gara

Per partecipare alla gara, ogni Ditta dovrà far pervenire la propria offerta, specificandovi caratteristiche tecniche e prezzo dei singoli beni al G.A.L. Elero Soc. Cons. Mista a r.l. Via Ruggero Settimo, 9 - 96017 Noto, **in busta chiusa trasmessa per raccomandata a/r ed entro e non oltre giorno 18/03/2015, farà fede il timbro postale.** Non saranno in alcun caso accettate le offerte consegnate con mezzi di trasmissione diversi da quello indicato nel presente Avviso.

Si procederà all'apertura delle buste giorno 26/03/2015 alle ore 10:00.

Il presente Avviso Pubblico sarà diffuso sul sito Internet del GAL Elero www.galeloro.it e su quello del programma SEVP CT "Italia-Tunisia" 2007-2013 www.italietunisie.eu per un periodo di 15 giorni naturali e consecutivi.

Il presente avviso può essere modificato, sospeso o revocato dal GAL Elero per esigenze amministrative o giuridiche dello stesso, senza che i Soggetti che abbiano presentato offerta possano avanzare alcuna pretesa.

Il soggetto contraente sarà individuato dal CdA del GAL a suo insindacabile Giudizio.

Il G.A.L. ELORO è a disposizione per ogni eventuale chiarimento al seguente recapito telefonico: +39 0931 836108.

F.to
Il Presidente
Vincenzo DELL'ALBANI

G.A.L. ELORO Soc. Cons. Mista a r.l.

Sede legale: Via Malta,106 Siracusa - Sede operativa: Via Ruggero Settimo, 9 – Noto (Sr)
C.F. – Partita IVA: 01 255 520 890 – Reg. Imp. di SR n.01255520890– R.E.A. 112379 SR – Capitale Sociale €32.640,00 I.V.
Tel: +39 0931 836108 – Fax:+39 0931 836199 – e-mail: info@galeloro.it Web: <http://www.galeloro.it>

ALLEGATO A - PLANIMETRIA DEI LOCALI

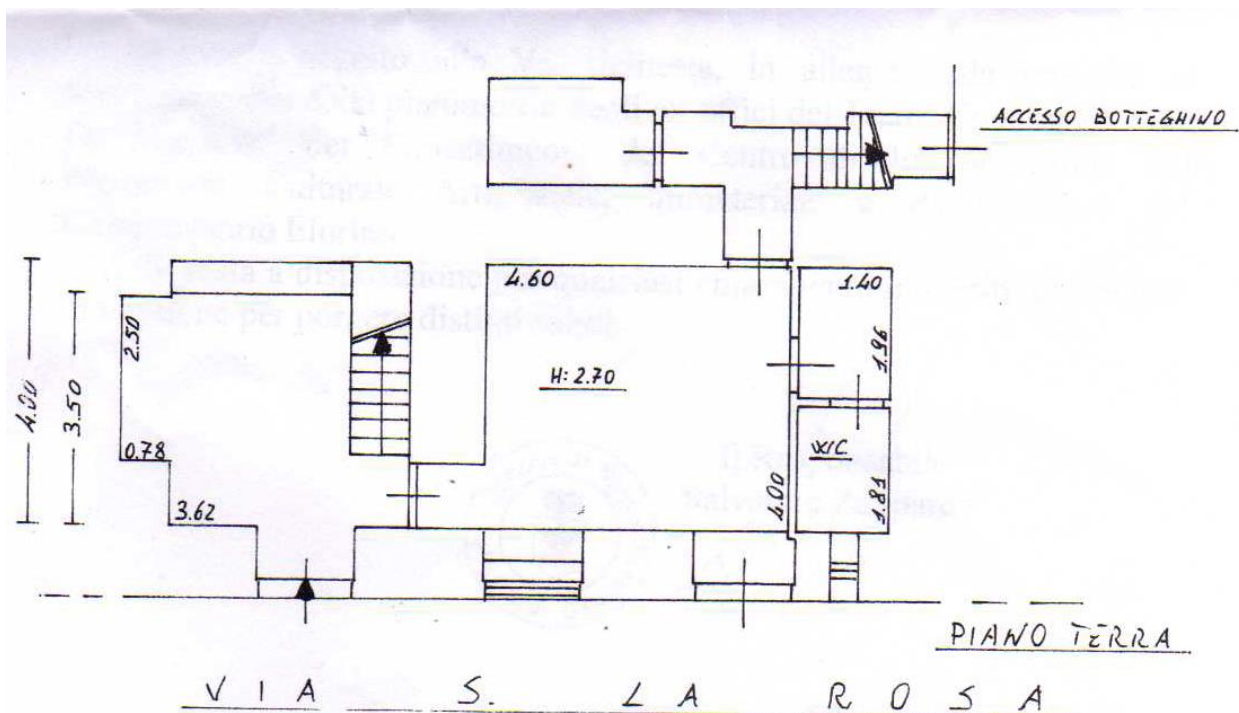

G.A.L. ELORO Soc. Cons. Mista a r.l.

Sede legale: Via Malta,106 Siracusa - Sede operativa: Via Ruggero Settimo, 9 – Noto (Sr)
C.F. – Partita IVA: 01 255 520 890 – Reg. Imp. di SR n.01255520890– R.E.A. 112379 SR – Capitale Sociale €32.640,00 I.V.
Tel: +39 0931 836108 – Fax:+39 0931 836199 – e-mail: info@galeloro.it Web: <http://www.galeloro.it>