

Héloros 2030 *una strategia partecipativa e un piano d'azione per il comprensorio elorino*



PSP

PIANO STRATEGICO DELLA PAC
2023-2027



**MINISTERO DELL'AGRICOLTURA
DELLA SOVRANITÀ ALIMENTARE
E DELLE FORESTE**



**REGIONE
SICILIANA**



Perché una strategia e un piano d'azione? (1/2)

La Strategia di Sviluppo Locale di Tipo Partecipativo (SSLTP) e il Piano d'Azione (PdA)

"Héloros 2030" del nuovo periodo di programmazione 2023-2027 sono volti a raggiungere l'Obiettivo Specifico 8 "Promuovere l'occupazione, la crescita, la parità di genere, inclusa la partecipazione delle donne all'agricoltura, l'inclusione sociale e lo sviluppo locale nelle zone rurali, comprese la bioeconomia circolare e la silvicoltura sostenibile" del Regolamento (UE) 2021/2115.

Nella **strategia nazionale PSP 2023-2027**, l'OS 8 risponde ai seguenti fabbisogni:

- **Creare e sostenere l'occupazione e l'inclusione sociale nelle aree rurali**, rafforzando il sistema economico extra-agricolo attraverso la nascita di nuove imprese e favorendo diversificazione, multifunzionalità e agricoltura sociale, con particolare attenzione al ruolo dei giovani e delle donne;
- **Promuovere l'innovazione orientata allo sviluppo della bioeconomia sostenibile e circolare**;

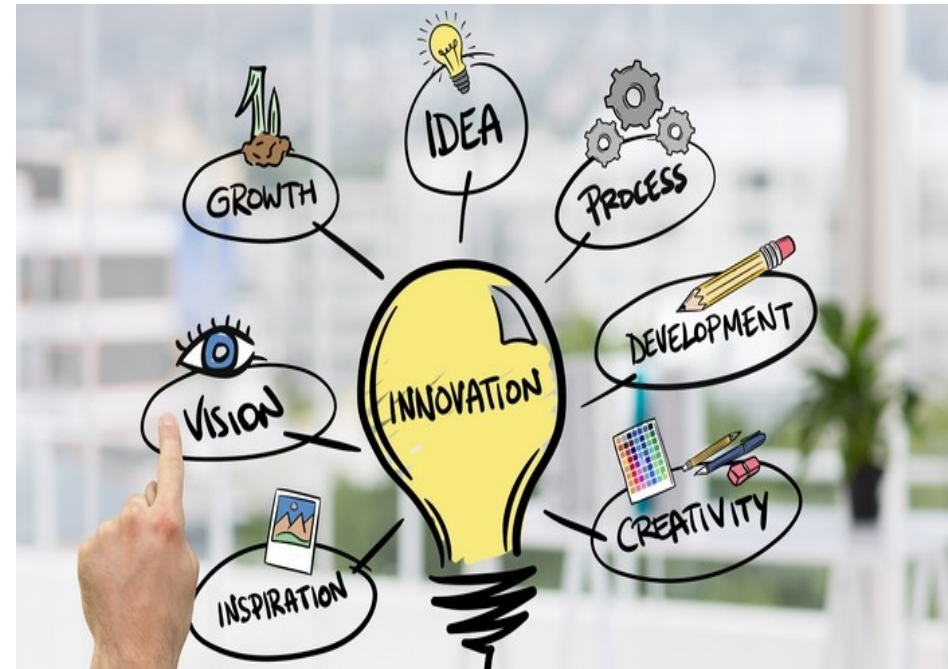

Perché una strategia e un piano d'azione? (2/2)

- **Accrescere l'attrattività dei territori**, anche marginali, e favorire lo sviluppo del territorio, soprattutto sostenibile, attraverso la riqualificazione e/o valorizzazione del patrimonio agro-forestale e naturale, storico-culturale, ambientale e architettonico, puntando su un'[offerta turistica rurale integrata](#);
- **Innalzare il livello della qualità della vita nelle aree rurali** attraverso il miglioramento dei processi di [inclusione sociale](#), della qualità e dell'[accessibilità delle infrastrutture](#) e dei [servizi](#), anche [digitali](#), alla popolazione e alle imprese, in modo da porre un freno allo spopolamento e sostenere l'imprenditorialità, anche rafforzando il tessuto sociale;
- **Sostenere la progettazione integrata nelle aree rurali** attraverso il miglioramento degli strumenti di [governance multilivello](#), l'[approccio partecipativo](#), la [programmazione dal basso](#), le strategie di sviluppo locale, anche CLLD, in particolare quelle marginali, [rafforzare la relazione urbano/rurale](#);
- **Migliorare la capacità progettuale e la partecipazione allo sviluppo del territorio degli attori locali** attraverso azioni di [formazione e scambio di conoscenze](#), favorendo l'[animazione territoriale](#) ed incentivando la [cooperazione](#), favorendo l'[innovazione sociale](#) e la valorizzazione dei territori.



Dotazione finanziaria in gioco per la SSLTP e il PdA “Héloros 2030”

La **dotazione finanziaria complessiva** dell'intervento SRG06 (*Sustainable Rural Goal 06: “LEADER - attuazione strategie di sviluppo locale”*) per i GAL siciliani è pari a **€ 76.500.000**

Per ciascuna proposta di SSLTP, la dotazione finanziaria non può superare l'importo **max di 3,7 milioni di euro** e non può essere inferiore a **min 2,5 milioni di euro** (CR01 *Condition of Retenability* / condizione di ammissibilità per la Sicilia)

Almeno il 50% della dotazione finanziaria di ciascuna Strategia deve essere finalizzata a interventi rivolti alla popolazione residente che abbiano come finalità quello di innalzare il livello della qualità della vita nelle aree rurali attraverso il miglioramento dei processi di inclusione sociale, della qualità e dell'accessibilità delle infrastrutture e dei servizi, anche digitali, alla popolazione e alle imprese, in modo da porre un freno allo spopolamento e sostenere l'imprenditorialità rafforzando il tessuto sociale



Gli ambiti tematici



La progettualità del PdA deve svilupparsi su **massimo due dei sei specifici ambiti tematici identificati dalla Regione Siciliana**, di cui almeno uno rivolto a soddisfare i fabbisogni della popolazione residente:

- 1) **Servizi ecosistemici, biodiversità, risorse naturali e paesaggio;**
- 2) **Sistemi locali del cibo, distretti, filiere agricole e agroalimentari;**
- 3) **Servizi, beni, spazi collettivi e inclusivi;**
- 4) **Comunità energetiche, bioeconomiche e ad economia circolare;**
- 5) **Sistemi di offerta socioculturali e turistico-ricreativi locali;**
- 6) **Trasferimento dell'innovazione.**



Progetti di comunità (1/2)

Per favorire il carattere innovativo della strategia e la concentrazione e integrazione degli interventi e delle risorse finanziarie **a sostegno delle condizioni di vivibilità del territorio e per contrastarne l'impoverimento socioeconomico**, la strategia può essere articolata in progetti complessi, denominati "progetti di comunità".

Con i progetti di comunità, che prevedono l'**attivazione di almeno due interventi**, si sostengono l'implementazione dei servizi e lo sviluppo dell'occupazione in risposta alle corrispondenti esigenze della comunità locale. Elemento qualificante è il **coinvolgimento diretto della comunità locale sia nella fase di individuazione dell'esigenza da soddisfare, sia nella fase di definizione e implementazione del progetto.**



Progetti di comunità (2/2)

Il progetto di comunità consiste nella attivazione o **potenziamento di un servizio** o nella **valorizzazione di un “bene comune”** sottoutilizzato o non utilizzato. L'attuazione del progetto prevede **due fasi**:

la prima (eventuale) preparatoria, necessaria per l'individuazione puntuale delle esigenze della comunità e per favorirne il coinvolgimento nella definizione del progetto, anche con il sostegno dell'azione di accompagnamento GAL;

la seconda (obbligatoria) attuativa, nella quale vengono individuati i beneficiari degli interventi del PdA che realizzano il progetto. Anche in questa fase può essere attivata l'azione di accompagnamento GAL per favorire l'avviamento e/o il consolidamento del servizio o dell'attività oggetto del progetto di comunità.

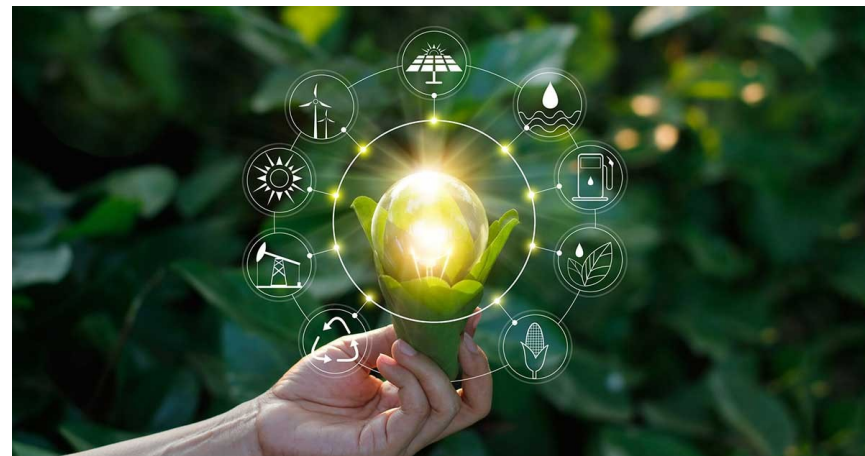

Calendarizzazione incontri partecipativi

Calendario incontri di animazione e pianificazione partecipata

- **26 luglio – 3 agosto:** prima tornata di 5 incontri nei 5 comuni elorini per la definizione degli **ambiti tematici** della SSLTP **“Héloros 2030”**
- **Ultima settimana di agosto:** incontro partecipativo congiunto degli *stakeholder* del comprensorio elorino per la definizione degli **obiettivi della SSLTP** “Héloros 2030”
- **Prima settimana di settembre:** incontro partecipativo congiunto degli *stakeholder* del comprensorio elorino per la definizione degli **interventi del PdA** “Héloros 2030”

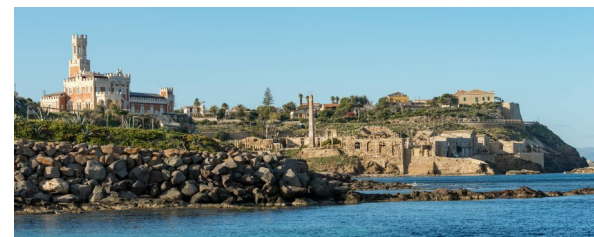
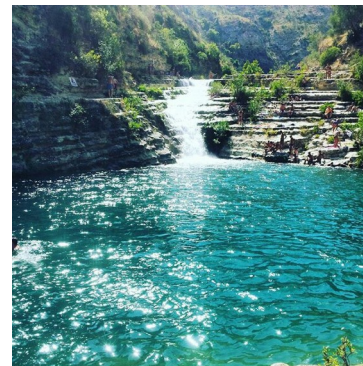

SSLTP e PdA “Héloros 2030”

Grazie per la cortese attenzione!



PSP
PIANO STRATEGICO DELLA PAC
2023-2027



**MINISTERO DELL'AGRICOLTURA
DELLA SOVRANITÀ ALIMENTARE
E DELLE FORESTE**



**REGIONE
SICILIANA**

