



GAL ELORO
Soc. Cons. Mista a r.l.

AVVISO PUBBLICO

per l'acquisto di attrezzature ed arredi da destinare al Centro di Interpretazione del Patrimonio Culturale, Artigianale, Immateriale e Paesaggistico del Comprensorio Elorino nell'ambito del Progetto "Les Voyages de la Connaissance"

Essendo questo GAL Partner del progetto di Cooperazione transazionale "Les Voyages de la Connaissance" approvato nell'ambito del Programma ENPI Italia Tunisia 2007-2013, si richiede migliore offerta in termini di costi, qualità e quantità per i seguenti beni per l'allestimento del citato Centro di Interpretazione:

1. Vettrine espositive h=180 cm (N° minimo 2)
2. Vettrine espositive h=95 cm (N° minimo 2)
3. N°1 Banco per reception
4. Espositore da terra depliant (N° minimo 1)
5. Espositore da terra depliant, girevole (N° minimo 1)

6. Colonne espositive porta oggetti (N° minimo 2)
7. Sedie per zona video (N° minimo 50)
8. N.1 Personal Computer completo di schermo ed accessori
9. N.1 Video Proiettore e n.1 Schermo per proiezione
10. N.1 Impianto audio per filodiffusione

Le caratteristiche tecniche di ogni bene sono riportate nell'**allegato A** al presente Avviso. All'**allegato "B"** si riporta la planimetria dei locali da allestire.

Importo a base d'asta

L'importo disponibile per i superiori acquisti è pari ad EUR 2.220,00 (iva compresa) per i beni dal n.1 al n. 6; EUR 2.220,00 (iva compresa) per i beni di cui al n. 7; EUR 2.300,00 (iva compresa) per i beni di cui al n. 8, 9 e 10.

Modalità di Partecipazione alla Gara

Per partecipare alla gara, ogni Ditta dovrà far pervenire la propria offerta, specificandovi caratteristiche tecniche e prezzo dei singoli beni al G.A.L. Eloro Soc. Cons. Mista a r.l. Via Ruggero Settimo, 9 - 96017 Noto, **in busta chiusa trasmessa per raccomandata a/r ed entro e non oltre giorno 16/01/2015, farà fede il timbro postale.** Non saranno in alcun caso accettate le offerte consegnate con mezzi di trasmissione diversi da quello indicato nel presente Avviso.

Si procederà all'apertura delle buste giorno 23/01/2015 alle ore 10:00.

Il presente Avviso Pubblico sarà diffuso sul sito Internet del GAL Eloro www.galeloro.it e su quello del programma SEVP CT "Italia-Tunisia" 2007-2013 www.italietunisie.eu per un periodo di 15 giorni naturali e consecutivi.

Il presente avviso può essere modificato, sospeso o revocato dal GAL Eloro per esigenze amministrative o giuridiche dello stesso, senza che i Soggetti che abbiano presentato offerta possano avanzare alcuna pretesa.

Il soggetto contraente sarà individuato dal CdA del GAL a suo insindacabile Giudizio.

Il G.A.L. ELORO è a disposizione per ogni eventuale chiarimento al seguente recapito telefonico: +39 0931 836108.

F.to
Il Presidente
Vincenzo DELL'ALBANI

ALLEGATO A - CAPITOLATO

Vetrina espositiva H=180 cm

CARATTERISTICHE TECNICHE

Altezza: 180 cm

Profondità: 47 cm

Larghezza: 80 cm

Carico max. per ripiano: 10 Kg

Colori: bianco, nero

N° ripiani: quattro vetro temprato.

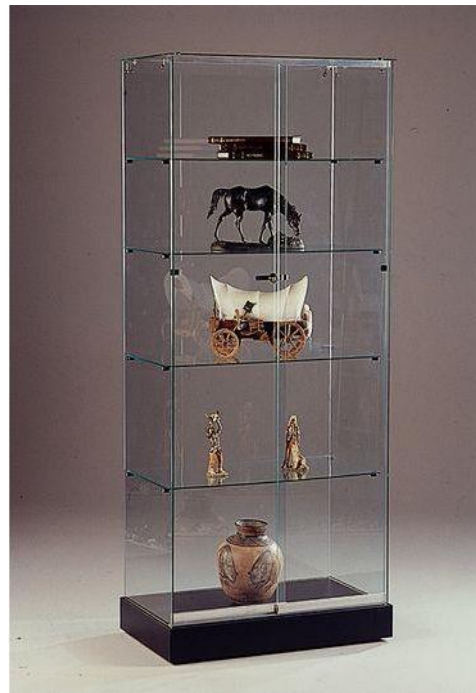

Vetrina espositiva H= 95 cm

CARATTERISTICHE TECNICHE

Altezza: 95 cm

Profondità: 47 cm

Larghezza: 80 cm

Carico max. per ripiano: 10 Kg



Colori disponibili: bianco, nero, grigio
N° ripiani: 2

Banco per reception in plexiglass

Descrizione:

CARATTERISTICHE TECNICHE

Altezza: 100 cm

Profondità: 54 cm

Lunghezza: 145 cm

N° ripiani: 2



Colonna espositiva H= 110 cm

CARATTERISTICHE TECNICHE

Altezza: 110 cm

Profondità: 40 cm

Larghezza: 40 cm

Carico max. per ripiano: 40 Kg

N° ripiani: 1



Espositore girevole H= 182 cm

CARATTERISTICHE TECNICHE

Altezza: 182 cm

Profondità: 37,5 cm

Larghezza: 37,5 cm

Carico max. per ripiano:

Colori disponibili: grigio e tasche trasparenti

N° tasche: 8 (4 per lato)



Espositore da terra per depliant H= 125 cm

CARATTERISTICHE TECNICHE

Altezza: 125 cm

Profondità: 30 cm

Larghezza: 42 cm

N° tasche: 5



Sedia per zona video

CARATTERISTICHE TECNICHE

Sedia in policarbonato trasparente con struttura in acciaio cromato di dimensioni 18x1,5 mm., Sedi Impilabile

Altezza: schienale 82 cm – seduta 42 cm

Profondità: 53 cm

Larghezza: 48 cm

Colori disponibili: Trasparente

G.A.L. ELORO Soc. Cons. Mista a r.l.

Sede legale: Via Malta,106 Siracusa - Sede operativa: Via Ruggero Settimo, 9 – Noto (Sr)

C.F. – Partita IVA: 01 255 520 890 – Reg. Imp. di SR n.01255520890– R.E.A. 112379 SR – Capitale Sociale €32.640,00 I.V.

Tel: +39 0931 836108 – Fax:+39 0931 836199 – e-mail: info@galeloro.it Web: <http://www.galeloro.eu>

ALLEGATO B - PLANIMETRIA DEI LOCALI

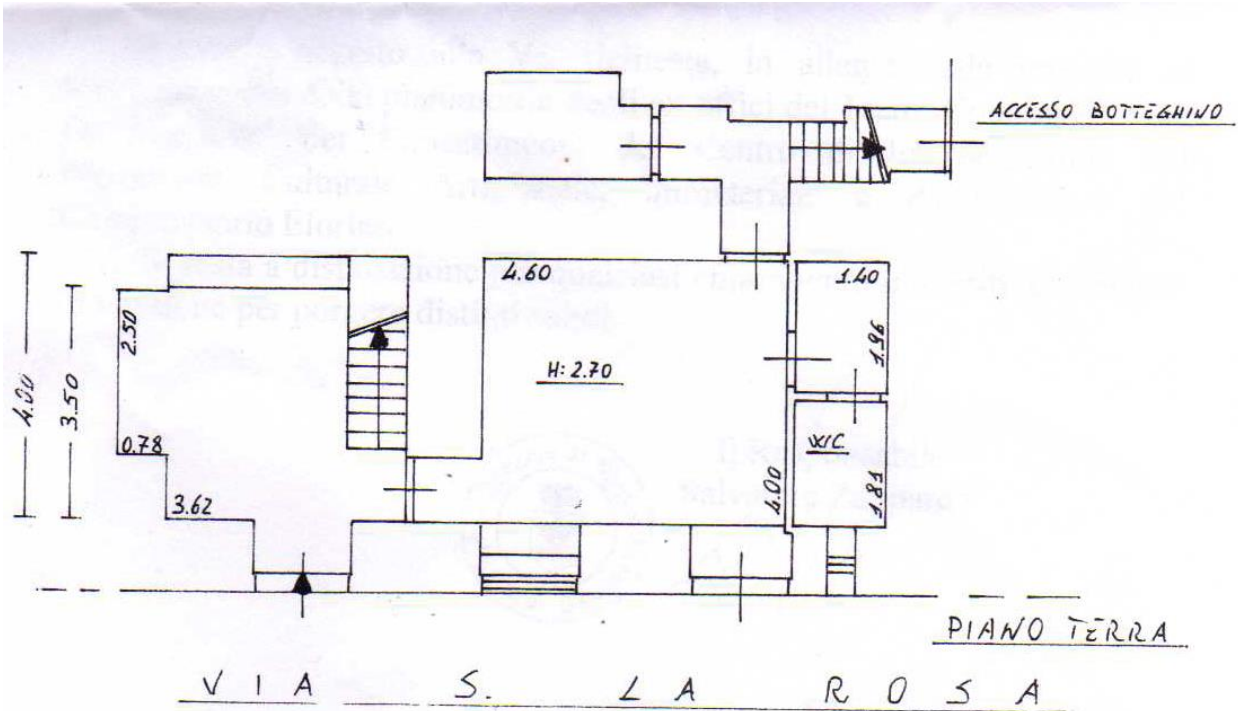

G.A.L. ELORO Soc. Cons. Mista a r.l.

Sede legale: Via Malta,106 Siracusa - Sede operativa: Via Ruggero Settimo, 9 – Noto (Sr)
C.F. – Partita IVA: 01 255 520 890 – Reg. Imp. di SR n.01255520890– R.E.A. 112379 SR – Capitale Sociale €32.640,00 I.V.
Tel: +39 0931 836108 – Fax:+39 0931 836199 – e-mail: info@galeloro.it Web: <http://www.galeloro.it>